

大規模型（Ⅰ）通所介護・予防通所介護相当サービス

八王子リハビリセンター

地域密着型通所介護

ぽかぽからいふ元八王子



介護と医療の融合

—ご見学・お問い合わせ先—

八王子リハビリセンター・ぽかぽからいふ元八王子

～総合窓口～

統括管理：近藤佳克

TEL 090-5495-8989

弊社デイサービスの理念

～私たちは～

- ・専門的な知識・技術を用いて、多様な疾患へ対応した施術を実施いたします。
- ・手術後に体力の低下されている方、転倒の恐れがある方などに対して医学的な根拠に基づいたリハビリを提供致します。
- ・生活環境や日常生活動作に着目し、意味のあるリハビリを提供します。
- ・利用者様の希望や目的を達成する為のサービスを検討し、実施いたします。
- ・利用者様のリハビリ意欲や生きがいを感じていただけるよう、「楽しく」・「明るく」・「生きいき」した施設作りに努めていきます。

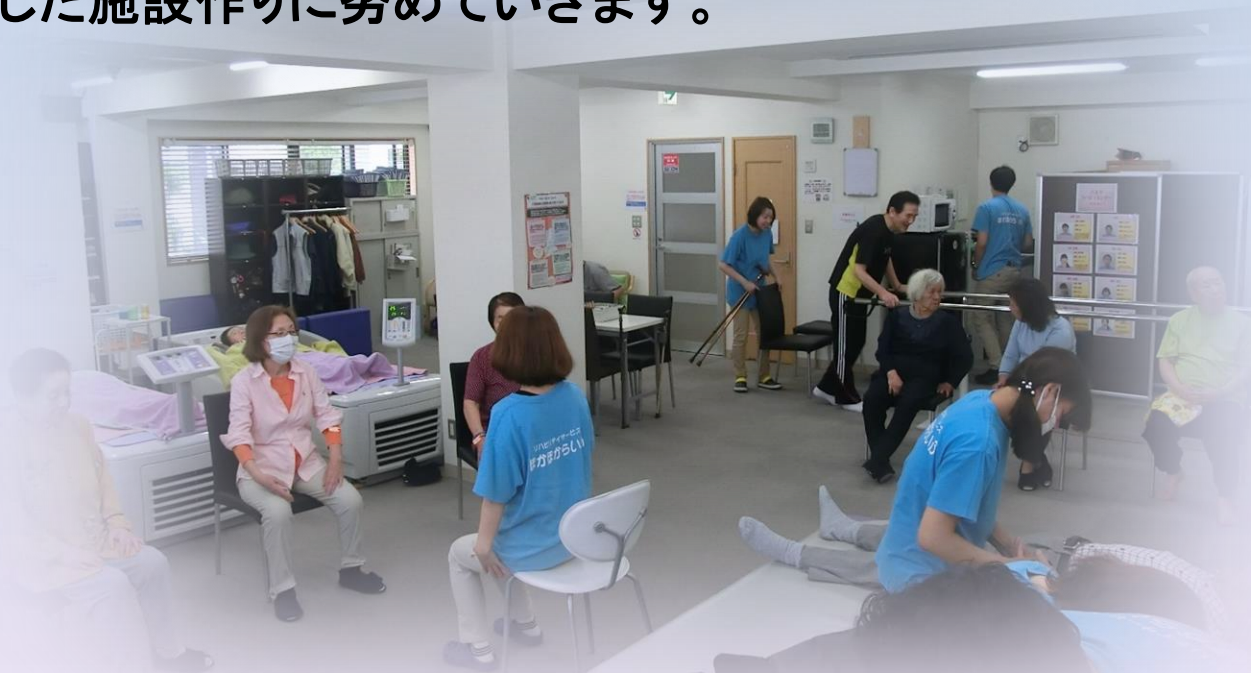

弊社のリハビリコンセプト

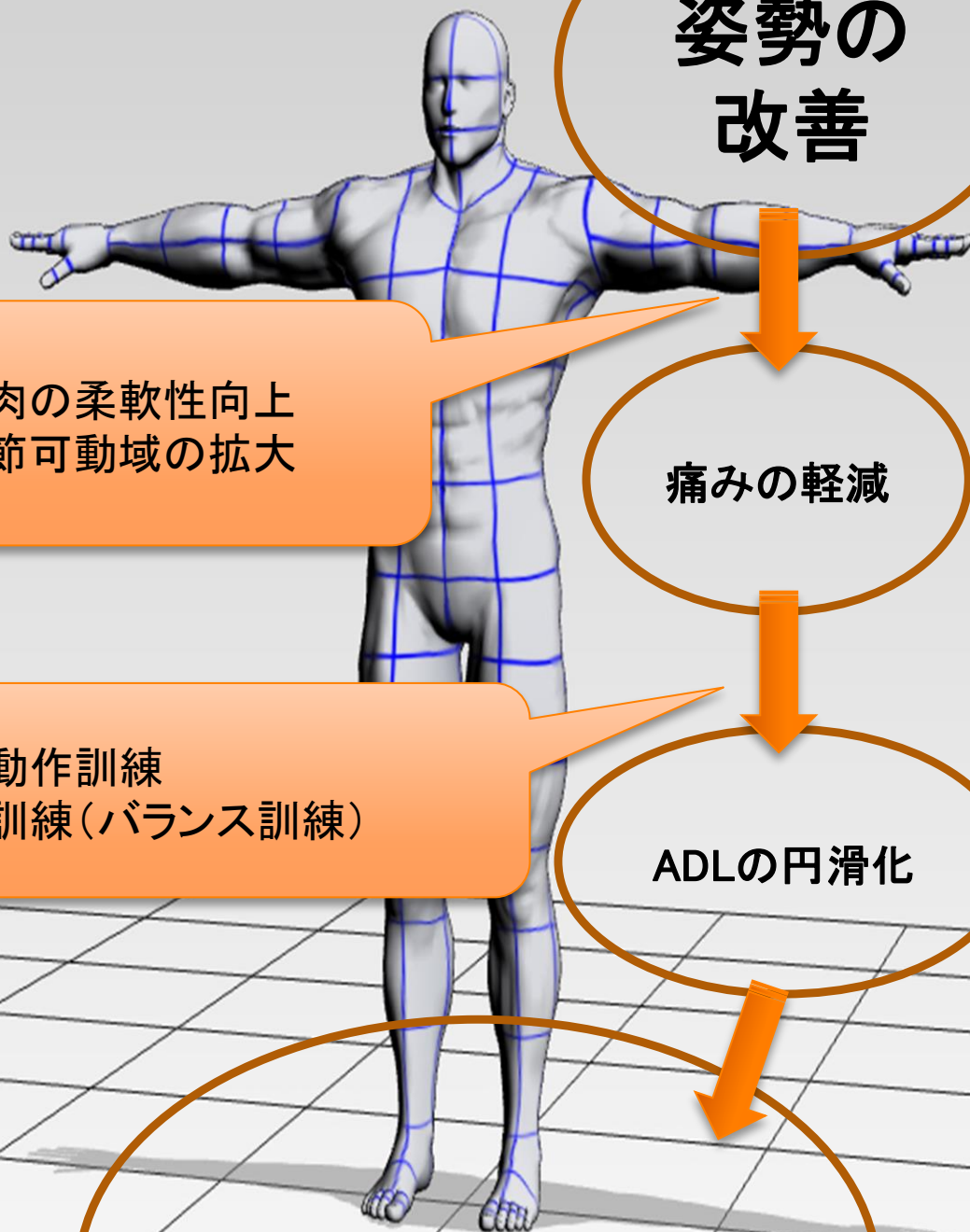

姿勢の
改善

筋肉の柔軟性向上
関節可動域の拡大

痛みの軽減

基本動作訓練
歩行訓練(バランス訓練)

ADLの円滑化

生活の質の向上

基本動作アプローチ



姿勢改善アプローチ

よい姿勢をとる為に個人の状態に合わせて、体をほぐした後に姿勢を保持する運動を行います。



起き上がり訓練

起き上がり動作を通じ、姿勢を支える為に必要な腹筋の筋力を鍛えます。

立ち上がり訓練

立ち上がり動作により下肢筋力を向上すると共に、円滑な立ち上がりを獲得します。



歩行訓練

バランス能力を鍛え、転倒などのリスクを軽減します。



運動療法

姿勢を保つ為に必要となる関節運動や、これを保持する筋力を鍛え、立ち上がり動作・歩行動作の向上に働きかけます。



物理療法

水圧、空気圧、電気刺激によって、体の循環を促し、筋肉の固さを改善します。



～八王子リハビリセンター～

予防通所介護相当サービス

サービス提供時間帯（4単位）

- 9：00～10：30
- 10：40～12：10
- 13：30～15：00
- 15：10～16：40

定員

- 各単位：12名



個別機能訓練



運動療法・歩行訓練



メドマー

～短時間の集中したリハメニューと姿勢に着目したアプローチ～

～八王子リハビリセンター・

ぽかぽからいふ元八王子～

通所介護

サービス提供時間帯（2単位）

• 9：00～12：10 ・ 13：30～16：40

定員

- 八王子リハビリセンター：定員22名
- ぽかぽからいふ元八王子：定員18名



個別機能訓練



ウォーターベッド



運動療法



歩行訓練



メドマー

～サービス提供時間の全てをリハビリに取り組んでいただきます～

八王子リハビリセンター 基本情報

施設名称

- 八王子リハビリセンター（通所介護・予防通所介護相当サービス）

規模区分

- 大規模型（Ⅰ）事業所

事業所番号

- 1372906717

住所

- 〒193-0845 東京都八王子市初沢町1277-3 岸ビル2・3階

サービス提供時間帯(要介護：2階フロア)

- 9:00～12:10 •13:30～16:40 （定員22名）

サービス提供時間帯（要支援：3階フロア）

- 9:00～10:30 •10:40～12:10
•13:30～15:00 •15:10～16:40 （定員12名）

算定加算

- 要支援：運動機能向上加算 •要介護：個別機能訓練加算Ⅰ・Ⅱ
- サービス提供体制強化加算Ⅱ、介護職員処遇改善加算Ⅰ
介護職員等特定処遇改善加算Ⅱ、介護職員等ベースアップ等支援加算

窓口

- 総合窓口： 近藤 佳克 TEL:090-5495-8989
- 要支援者様担当：相談員 田中義大 TEL：042-664-9165
- 要介護者様担当：相談員 木立研一 TEL：042-629-9572

事業所地図



八王子リハビリセンター ご利用料金表 (事業対象者・要支援)

	通常の場合	利用者負担額		月途中でサービスを開始(終了)する場合	利用者負担額	
		1割負担	2割負担		1割負担	2割負担
要支援1 ・ 事業 対象者	17,856円 /月	1割負担	1,786円 /月	586円 /日	1割負担	59円 /日
		2割負担	3,572円 /月		2割負担	118円 /日
		3割負担	5,357円 /月		3割負担	177円 /日
要支援2	36,611円 /月	1割負担	3,662円 /月	1,206円 /日	1割負担	121円 /日
		2割負担	7,323円 /月		2割負担	242円 /日
		3割負担	10,984円 /月		3割負担	362円 /日

	加算	利用料	利用者負担額		
			1割負担	2割負担	3割
要支援による 区分なし	運動機能向上加算	2,403円	241円	481円	721円
	科学的介護推進体制加算	427円	43円	86円	129円
	介護職員処遇改善加算Ⅰ	所定単位 59/1000	左記の 1割	左記の 2割	左記の 3割
	介護職員等 特定処遇改善加算Ⅱ	所定単位 10/1000	左記の 1割	左記の 2割	左記の 3割
	介護職員等 ベースアップ等支援加算	所定単位 11/1000	左記の1 割	左記の 2割	左記の 3割

八王子リハビリセンター ご利用料金表 (通所介護)

サービス提供時間帯		3時間以上4時間未満			
		利用料	利用者負担額 (1日当たり)		
基本単位			1割負担	2割負担	3割負担
要介護1	通常規模型事業所	3,930円	393円	786円	1,179円
要介護2	通常規模型事業所	4,496円	450円	900円	1,349円
要介護3	通常規模型事業所	5,094円	510円	1019円	1,529円
要介護4	通常規模型事業所	5,660円	566円	1,132円	1,698円
要介護5	通常規模型事業所	6,247円	625円	1,250円	1,875円
加算		利用料	利用者負担額		
要介護による区分なし	個別機能訓練加算Ⅰ(口)	907円/回	91円/回	182円/回	273円/回
	個別機能訓練加算Ⅱ	213円/月	22円/月	43円/月	64円/月
	サービス提供体制強化加算Ⅱ	192円/回	20円/回	39円/回	58円/回
	科学的介護推進体制加算	427円/月	43円/月	86円/月	129円/月
	介護職員処遇改善加算Ⅰ	所定単位数 59/1000	左記の 1割	左記の 2割	左記の 3割
	介護職員等 特定処遇改善加算Ⅱ	所定単位数 10/1000	左記の 1割	左記の 2割	左記の 3割
	介護職員等 ベースアップ等支援加算	所定単位数 11/1000	左記の1 割	左記の 2割	左記の3 割

ぽかぽからいふ元八王子 基本情報

施設名称

- ぽかぽからいふ元八王子（通所介護）

規模区分

- 地域密着型事業所

事業所番号

- 1372905909

住所

- 〒193-0816 東京都八王子市大楽寺町382-14

サービス提供時間帯

- 9:00～12:10 • 13:30～16:40 （定員18名）

算定加算

- 個別機能訓練加算Ⅰ（口）・Ⅱ • サービス提供体制強化加算Ⅲ
- 科学的介護推進体制加算 • 介護職員処遇改善加算Ⅰ
- 介護職員等特定処遇改善加算Ⅱ
- 介護職員等ベースアップ等支援加算

窓口

- 総合窓口 管理者：鍛代 昇孝
- TEL:042-686-3505 FAX:042-686-3506

事業所地図



ぽかぽからいふ元八王子 ご利用料金表

サービス提供時間帯		3時間以上4時間未満			
		利用料	利用者負担額 (1日当たり)		
基本単位			1割負担	2割負担	3割負担
要介護1	地域密着型事業所	4,432円	444円	887円	1,330円
要介護2	地域密着型事業所	5,082円	510円	1,017円	1,525円
要介護3	地域密着型事業所	5,745円	575円	1,149円	1,724円
要介護4	地域密着型事業所	6,386円	639円	1,278円	1,916円
要介護5	地域密着型事業所	7,059円	706円	1,412円	2,118円
加算		利用料	利用者負担額		
要介護による区分なし	個別機能訓練加算Ⅰ(口)	907円/回	91円/回	182円/回	273円/回
	個別機能訓練加算Ⅱ	213円/月	22円/月	43円/月	64円/月
	サービス提供体制強化加算Ⅲ	64円/回	7円/回	13円/回	20円/回
	科学的介護推進体制加算	427円/月	43円/月	86円/月	129円/月
	介護職員処遇改善加算Ⅰ	所定単位数 59/1000	左記の1割	左記の2割	左記の3割
	介護職員等特定処遇改善加算Ⅱ	所定単位数 10/1000	左記の1割	左記の2割	左記の3割
	介護職員等ベースアップ等支援加算	所定単位数 11/1000	左記の1割	左記の2割	左記の3割